INNENARCHITEKTUR

Wohnhaus

Renovierung & Modernisierung



Ruhige Räume.
Natürliche Materialien.

Entwurf und digitales Modell vollständig in ALLPLAN

01 / RAUMKONZEPT

Der Grundriss

Wohnen im Zusammenhang

Küche und Essbereich liegen nebeneinander.
Die Bibliothek bildet einen eigenen Rückzugsort.

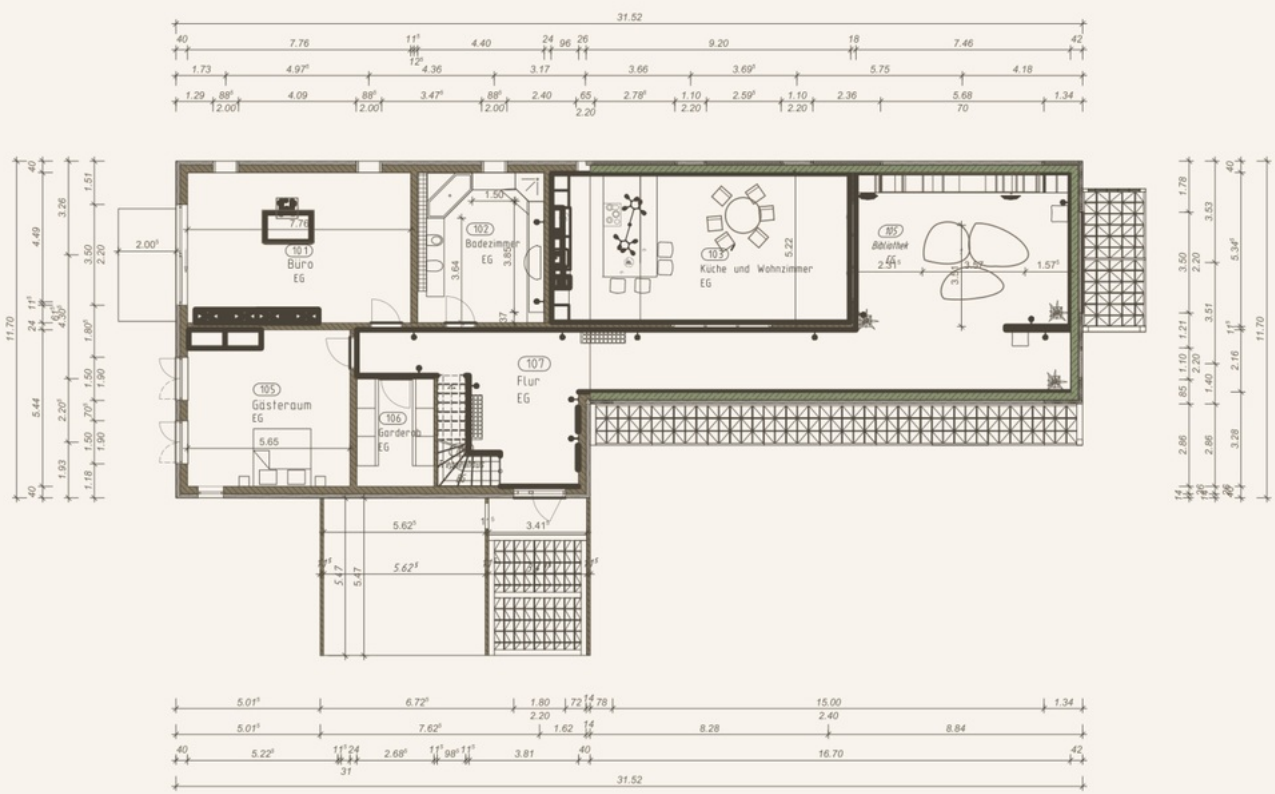

ERDGESCHOSS / ALLPLAN

02 / MATERIAL UND FUNKTION

Küche & Einbauten





Eiche & Olive

Gerilltes Holz trifft auf matte Küchenfronten. Die helle Arbeitsfläche verbindet die Materialien.

03 / TAGESLICHT UND RAUMBEZUG

Essen am Fenster



Ein offener Essbereich

Holz und textile Leuchten schaffen eine warme Atmosphäre.
Verglasungen öffnen den Blick in die angrenzenden Räume.

04 / STAURAUM UND AUFENTHALT

Bibliothek & Lounge



Ein Ort zum Lesen

Einbauten mit Sitzbank und weiche Polster prägen die Lounge.



05 / LICHT UND RAUMTIEFE

Flur & Übergänge





Verbindungen

Glas öffnet die Räume. Holz und warmes Licht begleiten den Weg durch das Haus.

06 / FARBE UND HAPTIK

Die Materialwelt

Eiche. Leinen. Olivgrün.



Helle Steinoptik und Bronze ergänzen die Palette.

07 / TAGESLICHT UND LEUCHTEN

Licht im Innenraum



Weiches Licht am Essplatz

Eine textile Pendelleuchte ergänzt das Tageslicht und betont den Tisch.

PROJEKTIDEE UND PLANUNG

Ein Wohnhaus neu gedacht

Ausgangspunkt war die Idee, ein bestehendes Wohnhaus als zusammenhängendes Wohnkonzept neu zu denken. Architektur und Innenraum greifen dabei ineinander: vom Grundriss bis zu den Einbauten.

Offene Raumverbindungen und Tageslicht prägen den Entwurf. Eiche und matte Olivtöne geben den Räumen einen gemeinsamen Charakter. Die Bibliothek ergänzt das Wohnen um einen Rückzugsort.

Technische Umsetzung

Software	ALLPLAN
Bearbeitung	Entwurf und 3D-Modellierung
Planunterlagen	Grundriss, Schnitte und Ansichten
Innenraum	Raumkonzept, Einbauten und Materialwahl

Mehr zum Projekt: la-architecture.eu