Wohnhaus mit Gartenflügel

Architektur & Innenraumgestaltung

Entwurf und technische Planung mit ALLPLAN



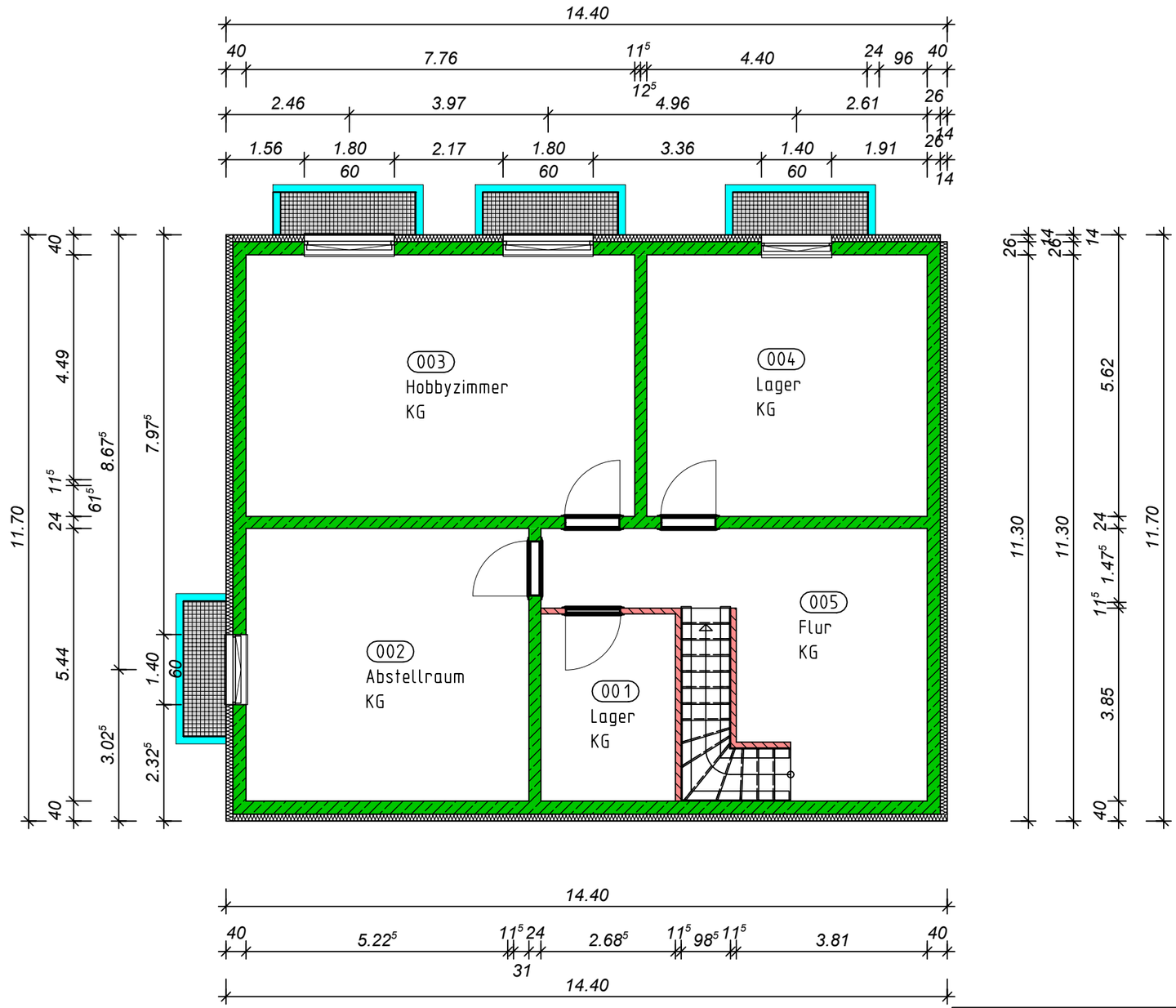

Architekt: Lilia Andritchi
Architekt E-Mail : lilia.andritchi.gmail.com

BAUHERR / OBJEKT
Maria Plesca

PLANINHALT

KG Grundriss

MASSTAB	PROJEKT-NR.	PLAN-NR.	DATUM
1:100	2022-023	101	01.09.2022

LA ARCHITECTURE

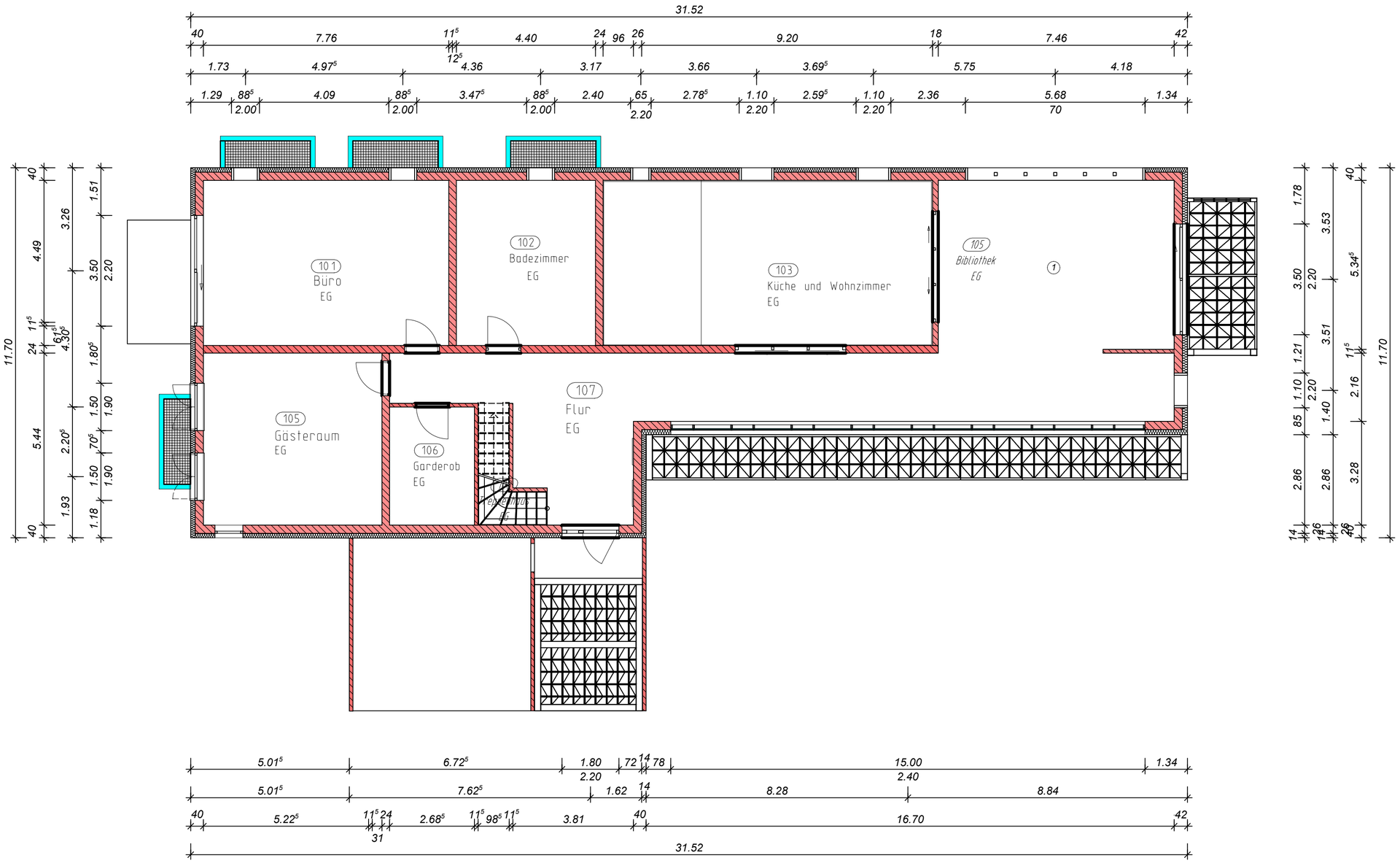

Architekt: Lilia Andritchi Architekt E-Mail : lilia.andritchi.gmail.com			
BAUHERR / OBJEKT Maria Plesca			LA ARCHITECTURE
PLANINHALT EG Grundriss			
MASSTAB 1:100	PROJEKT-NR. 2022-023	PLAN-NR. 102	DATUM 01.09.2022

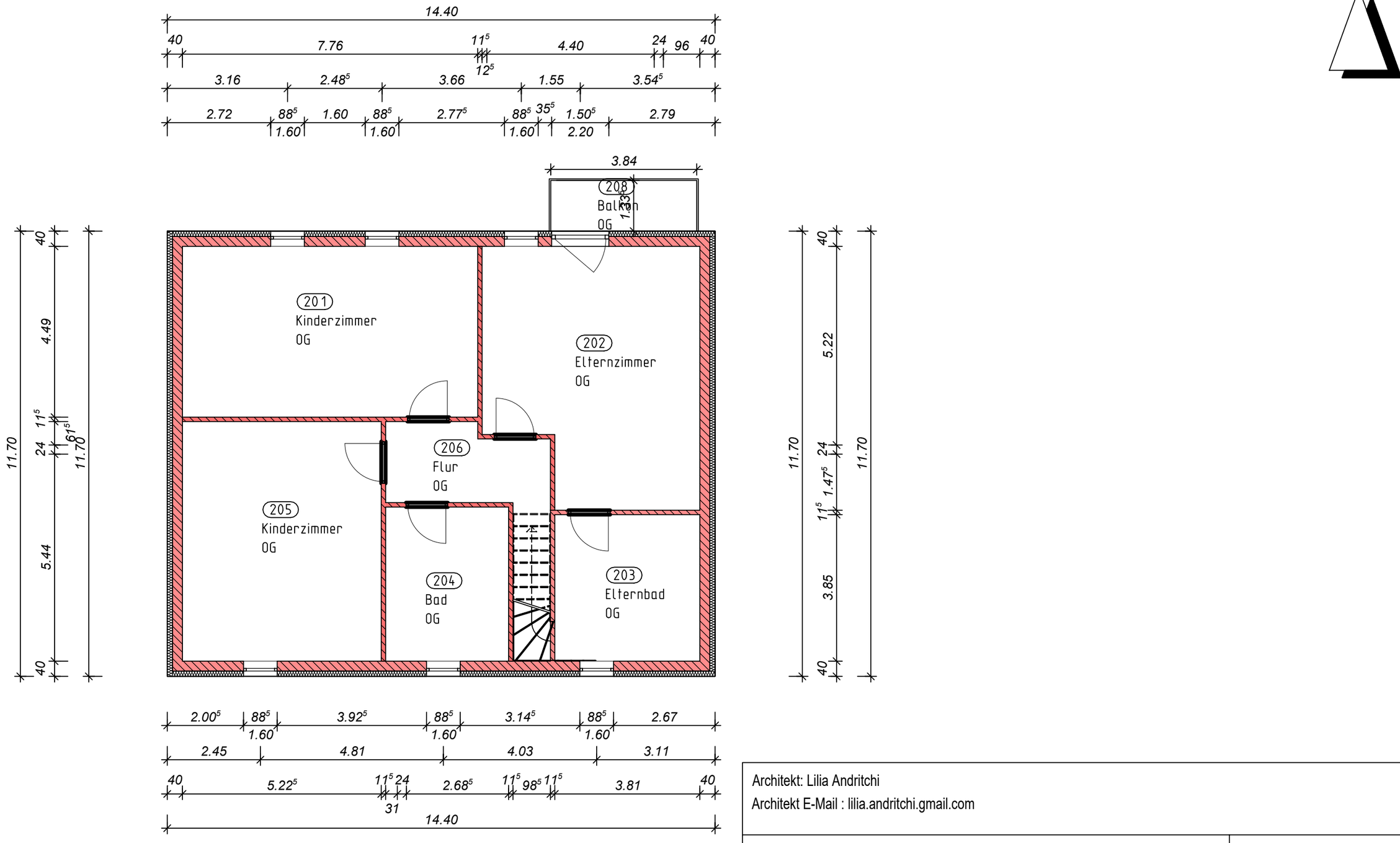

Architekt: Lilia Andritchi
Architekt E-Mail : lilia.andritchi.gmail.com

BAUHERR / OBJEKT
Maria Plesca

PLANINHALT

OG Grundriss

MASSTAB	PROJEKT-NR.	PLAN-NR.	DATUM
1:100	2022-023	103	01.09.2022

LA ARCHITECTURE

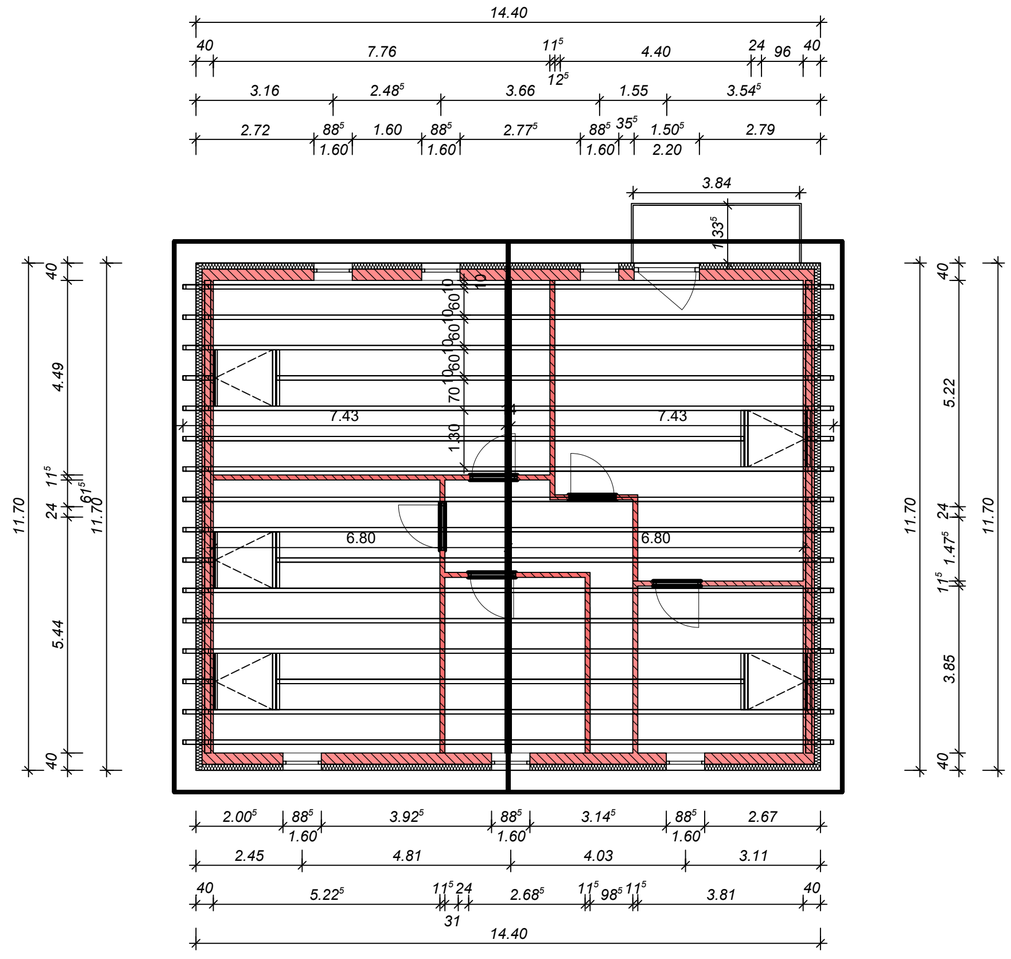

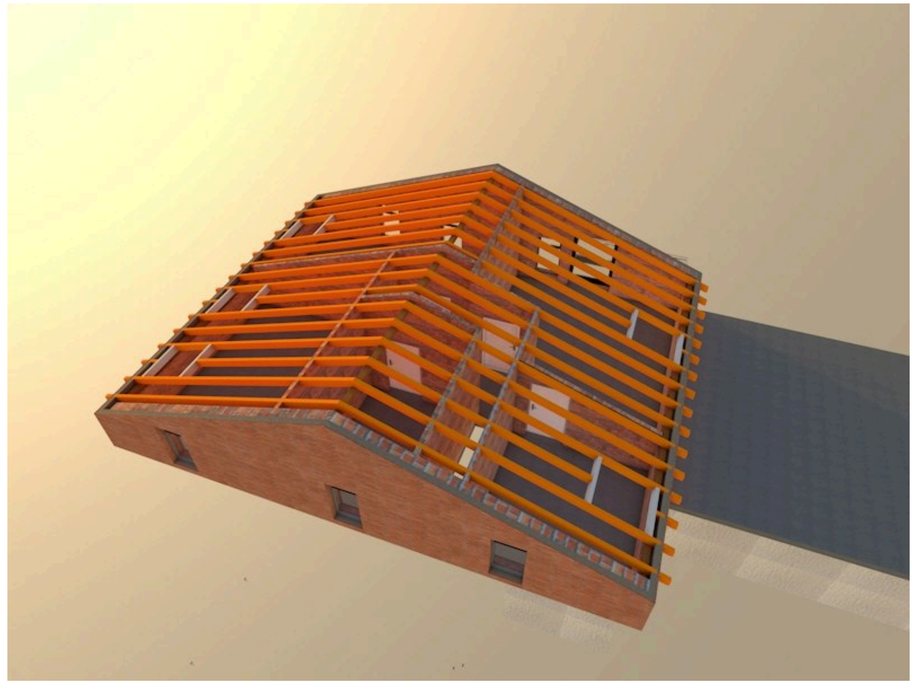

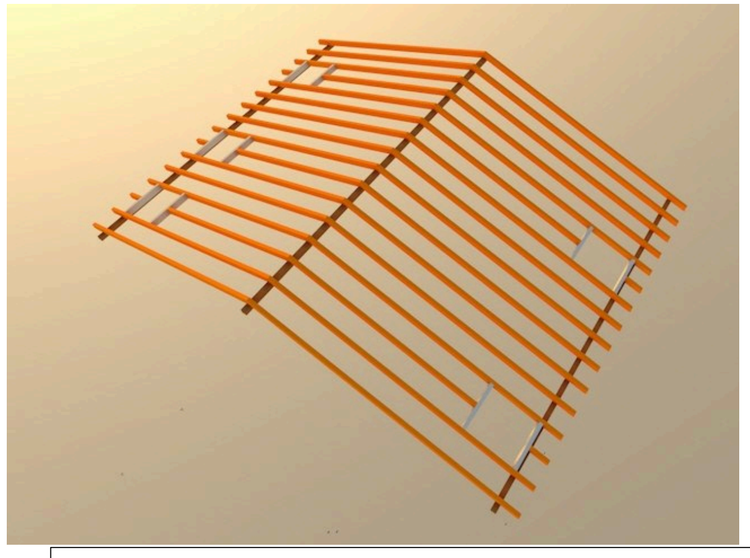

Architekt: Lilia Andritchi
Architekt E-Mail : lilia.andritchi.gmail.com

BAUHERR / OBJEKT
Maria Plesca

PLANINHALT

Dach

MASSTAB	PROJEKT-NR.	PLAN-NR.	DATUM
1:100	2022-023	104	01.09.2022

LA ARCHITECTURE

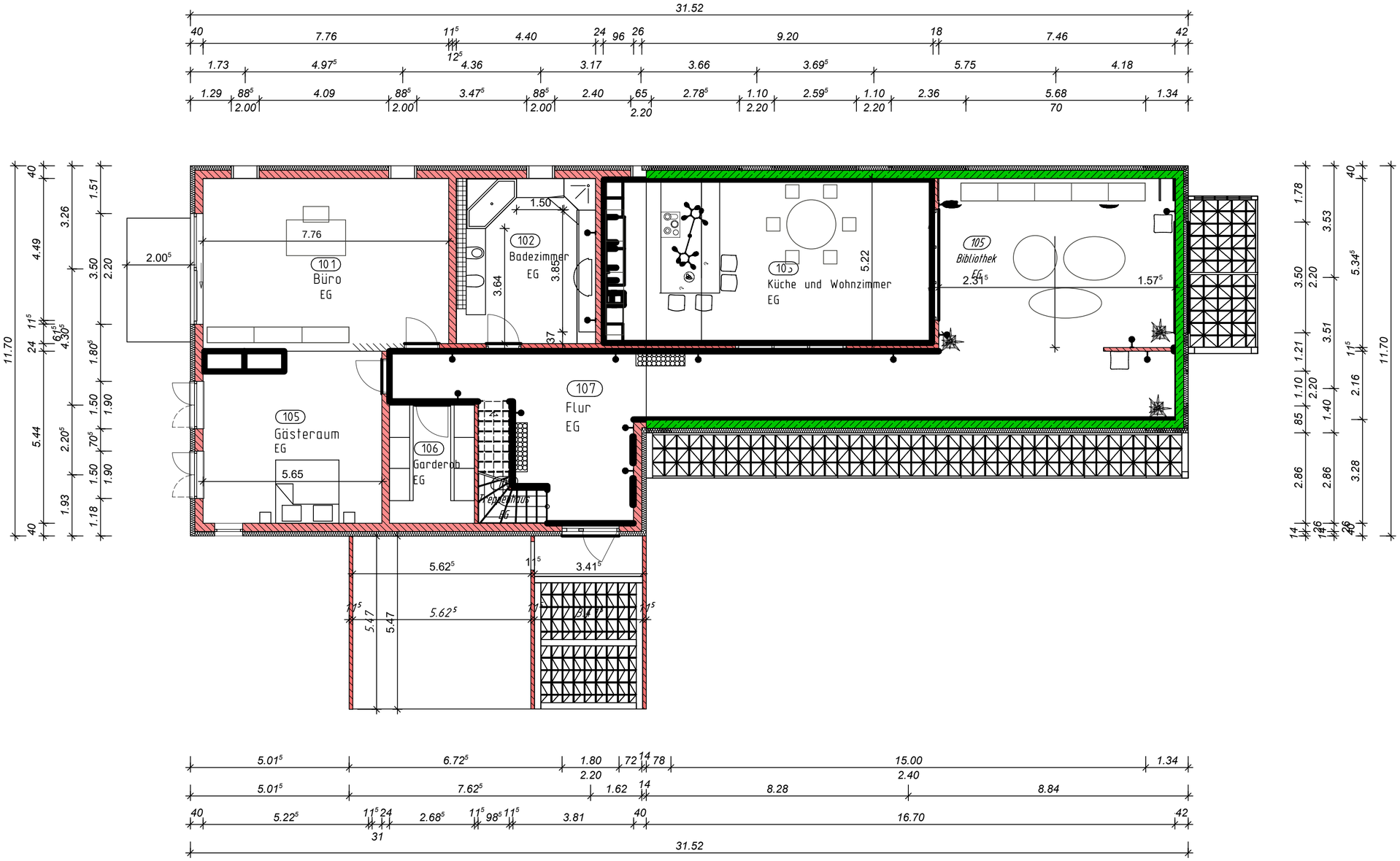

Architekt: Lilia Andritchi Architekt E-Mail : lilia.andritchi.gmail.com			
BAUHERR / OBJEKT Maria Plesca			LA ARCHITECTURE
PLANINHALT EG Ausschtaltung			
MASSTAB 1:100	PROJEKT-NR. 2022-023	PLAN-NR. 105	DATUM 01.09.2022

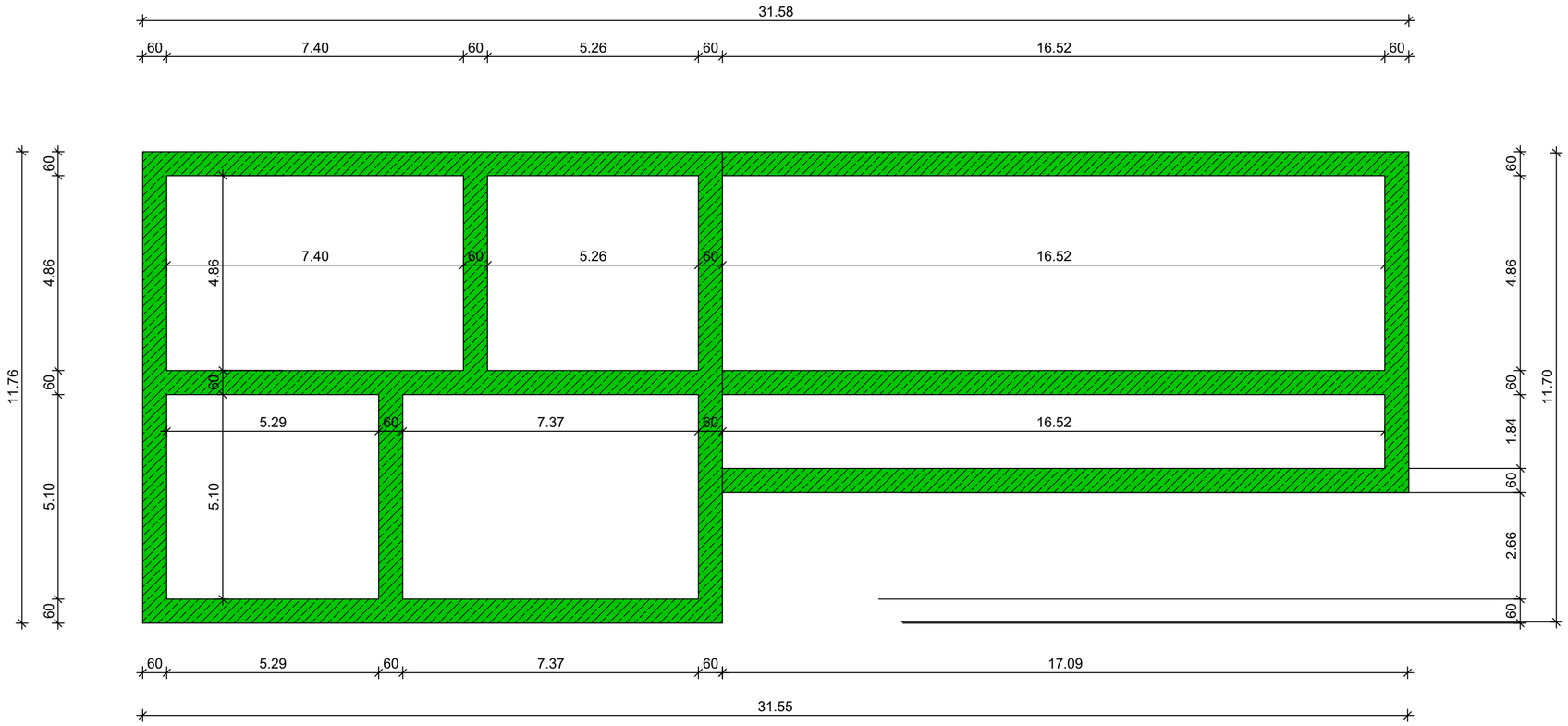

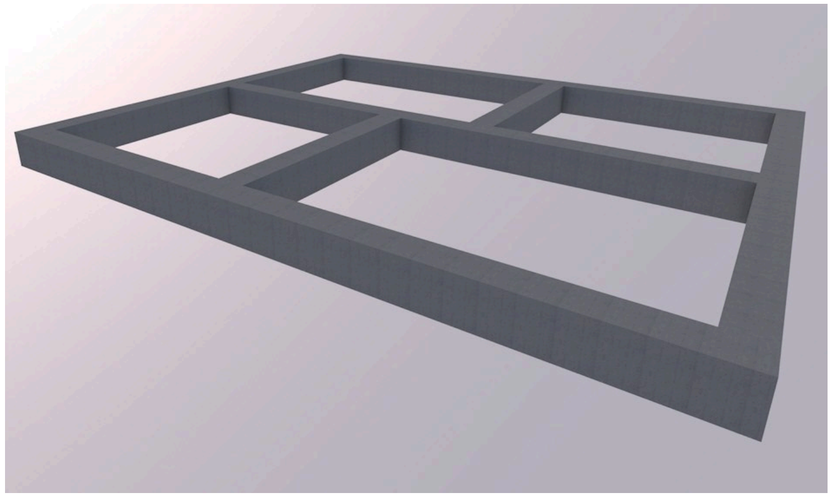

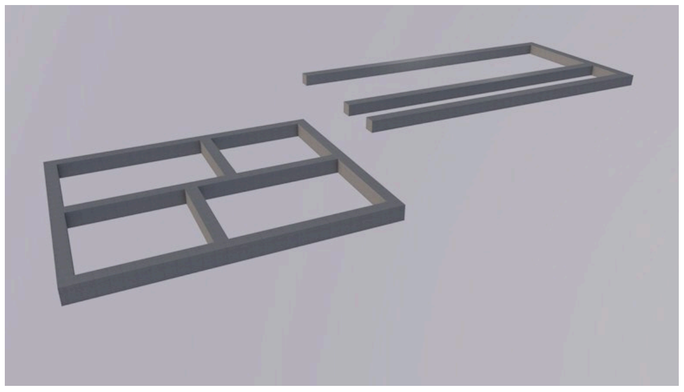

Architekt: Lilia Andritchi Architekt E-Mail : lilia.andritchi.gmail.com			
BAUHERR / OBJEKT Maria Plesca			LA ARCHITECTURE
PLANINHALT EG Fundament			
MASSTAB 1:100	PROJEKT-NR. 2022-023	PLAN-NR. 106	DATUM 01.09.2022

Schnitt A - A

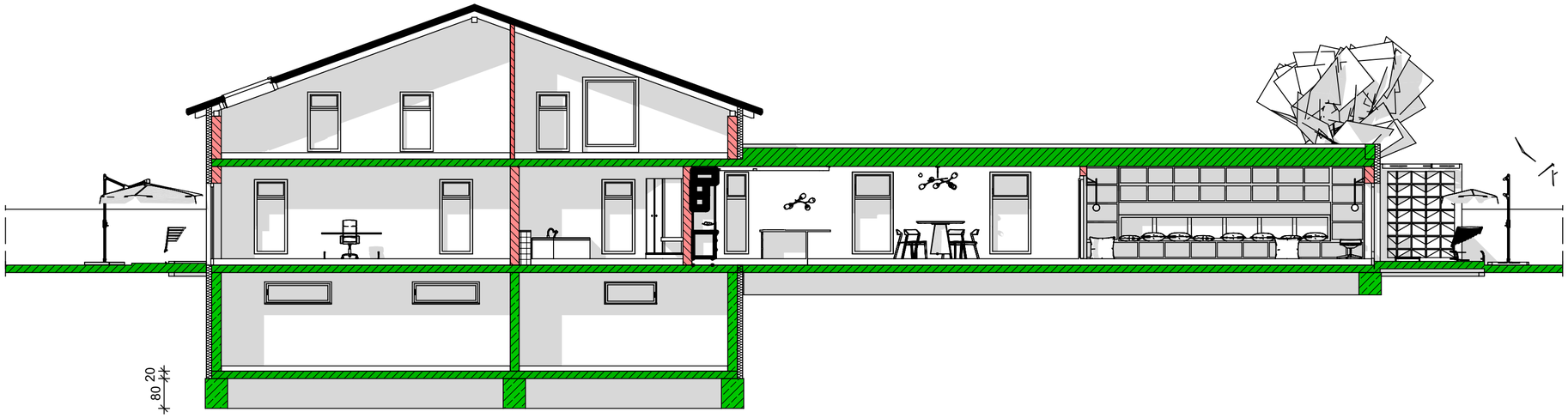



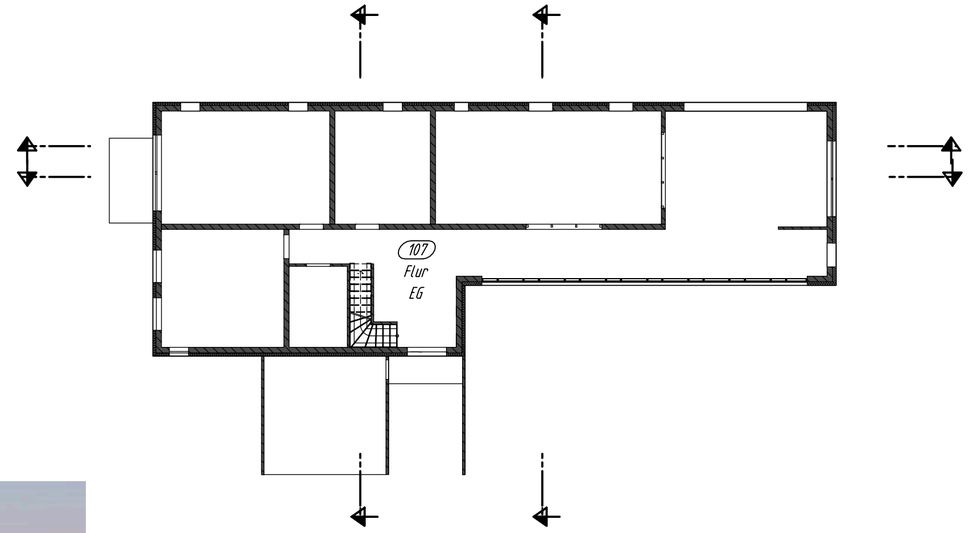



Masstab 1:200

Architekt: Lilia Andritchi Architekt E-Mail : lilia.andritchi.gmail.com			
BAUHERR / OBJEKT Maria Plesca			LA ARCHITECTURE
PLANINHALT Schnitt A-A			
MASSTAB 1:100	PROJEKT-NR. 2022-023	PLAN-NR. 201	DATUM 01.09.2022

Schnitt B - B

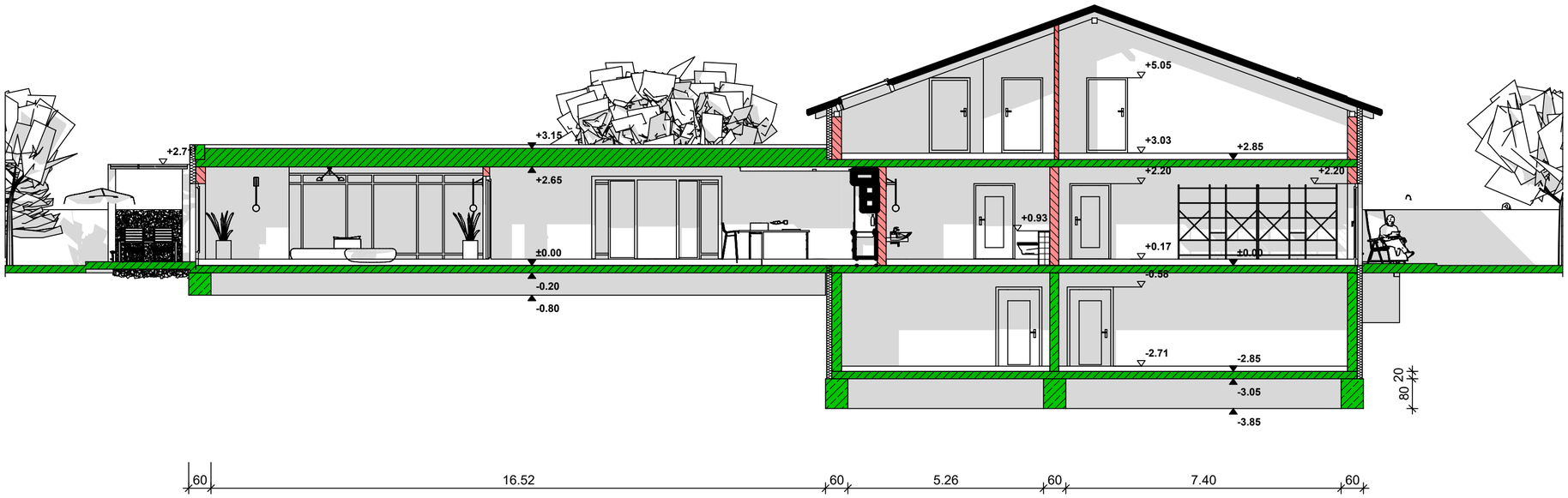



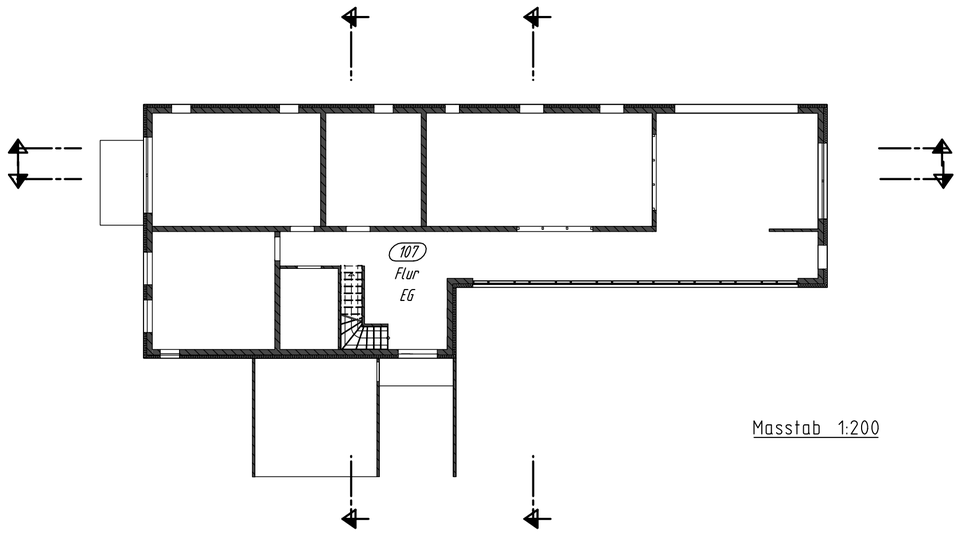

Masstab 1:200

Architekt: Lilia Andritchi
Architekt E-Mail : lilia.andritchi.gmail.com

BAUHERR / OBJEKT
Maria Plesca

PLANINHALT

Schnitt B-B

MASSTAB	PROJEKT-NR.	PLAN-NR.	DATUM
1:100	2022-023	202	01.09.2022

LA ARCHITECTURE

Schnitt 1 - 1

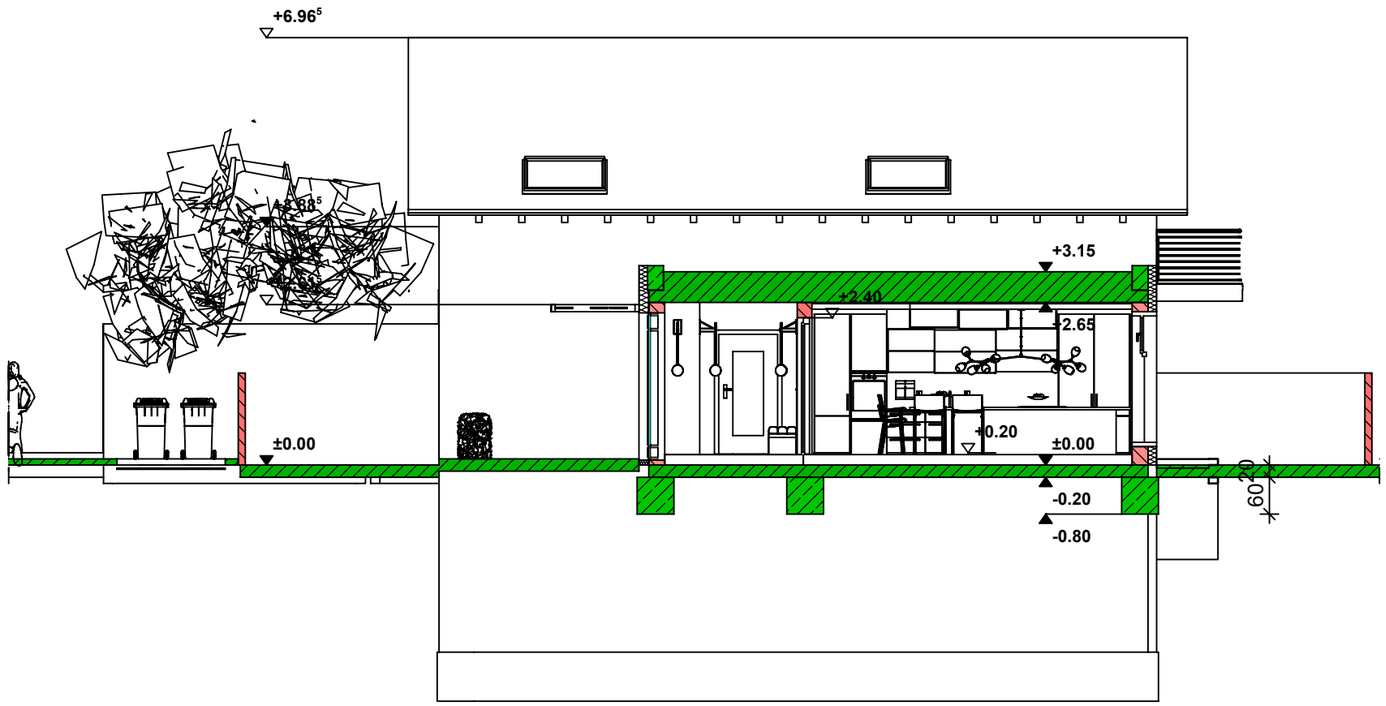



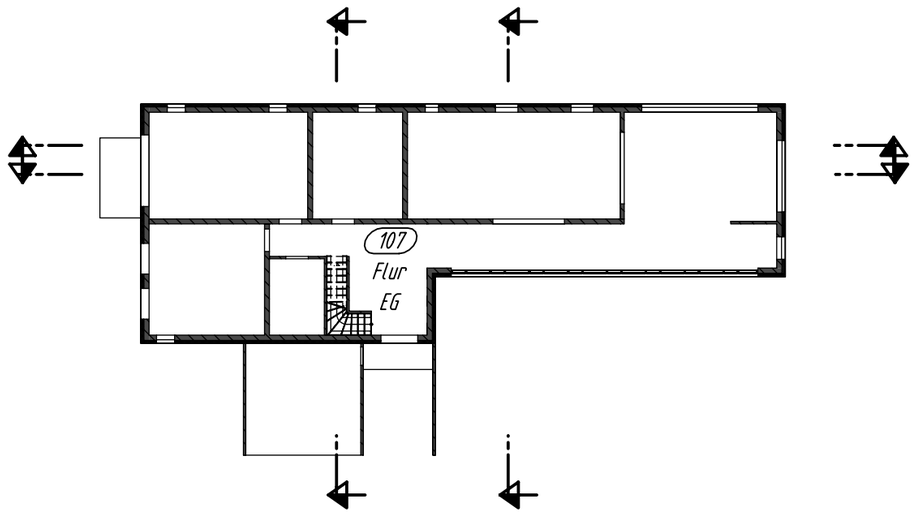

Masstab 1:300

Architekt: Lilia Andritchi
Architekt E-Mail : lilia.andritchi.gmail.com

BAUHERR / OBJEKT
Maria Plesca

PLANINHALT

Schnitt 1-1

MASSTAB	PROJEKT-NR.	PLAN-NR.	DATUM
1:100	2022-023	203	01.09.2022

LA ARCHITECTURE

Schnitt 2 - 2

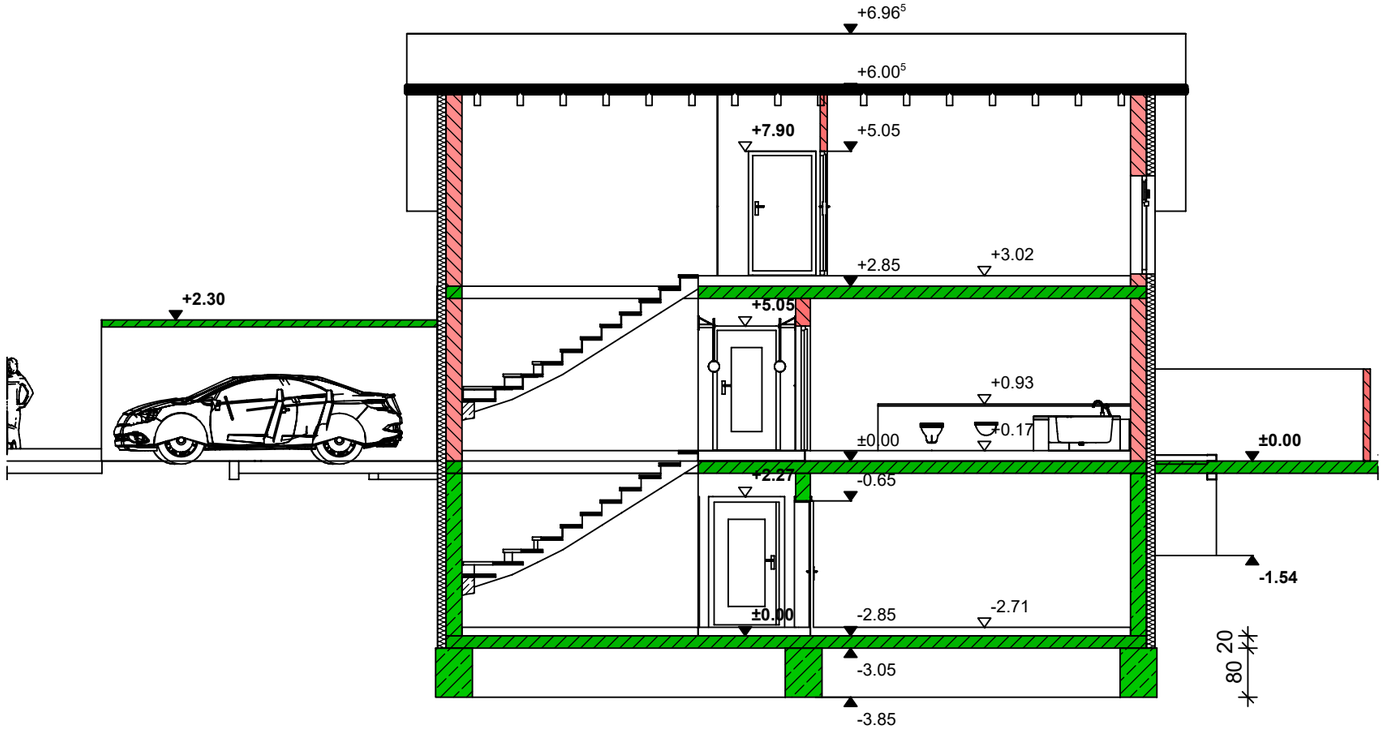



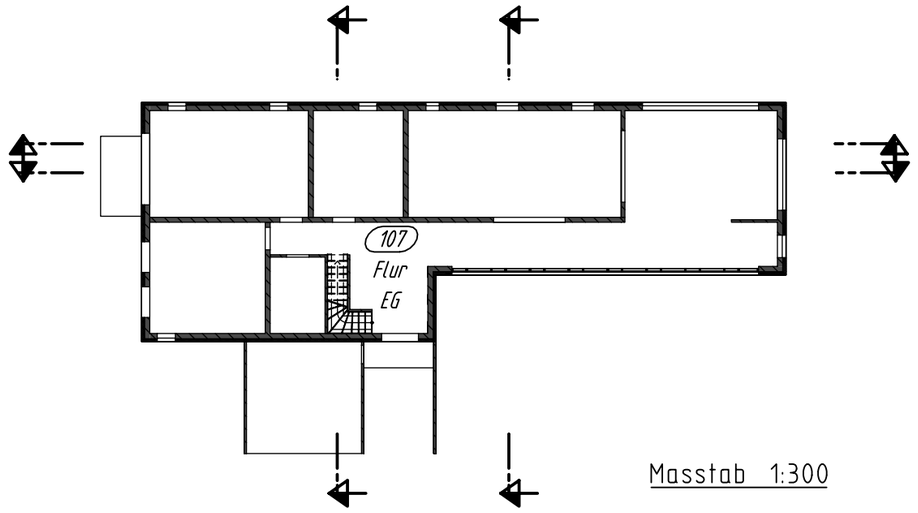

Masstab 1:300

Architekt: Lilia Andritchi
Architekt E-Mail : lilia.andritchi.gmail.com

BAUHERR / OBJEKT
Maria Plesca

PLANINHALT

Schnitt 2-2

MASSTAB	PROJEKT-NR.	PLAN-NR.	DATUM
1:100	2022-023	204	01.09.2022

LA ARCHITECTURE

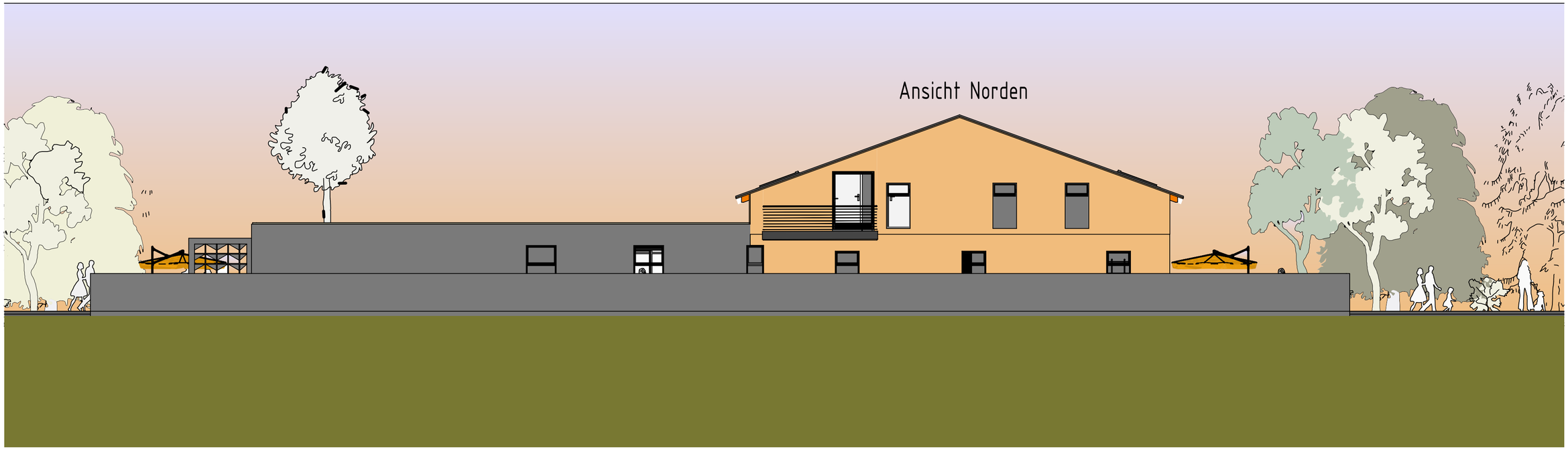

Architekt: Lilia Andritchi
Architekt E-Mail : lilia.andritchi.gmail.com

BAUHERR / OBJEKT
Maria Plesca

PLANINHALT

Ansicht Nord

MASSTAB	PROJEKT-NR.	PLAN-NR.	DATUM
1:100	2022-023	301	01.09.2022

LA ARCHITECTURE

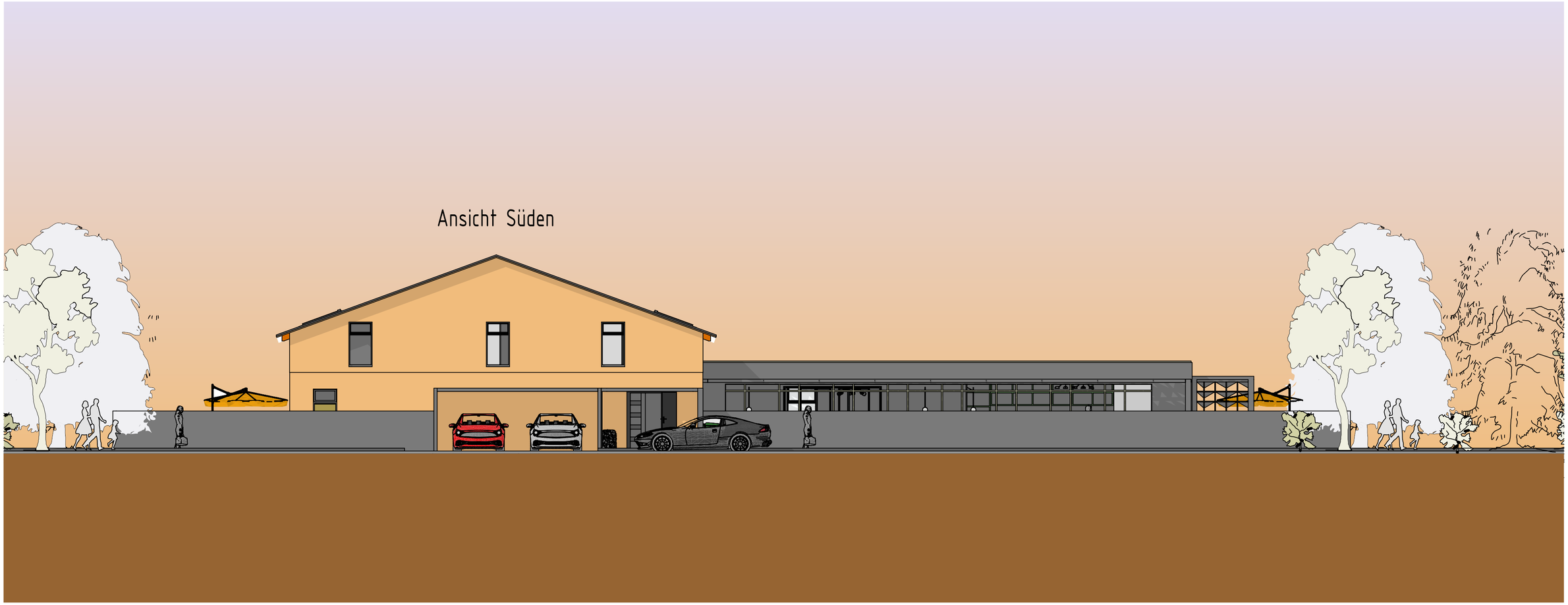

Architekt: Lilia Andritchi
Architekt E-Mail : lilia.andritchi.gmail.com

BAUHERR / OBJEKT
Maria Plesca

PLANINHALT
Ansicht Süd

MASSTAB	PROJEKT-NR.	PLAN-NR.	DATUM
1:100	2022-023	302	01.09.2022

LA ARCHITECTURE

Ansicht Westen

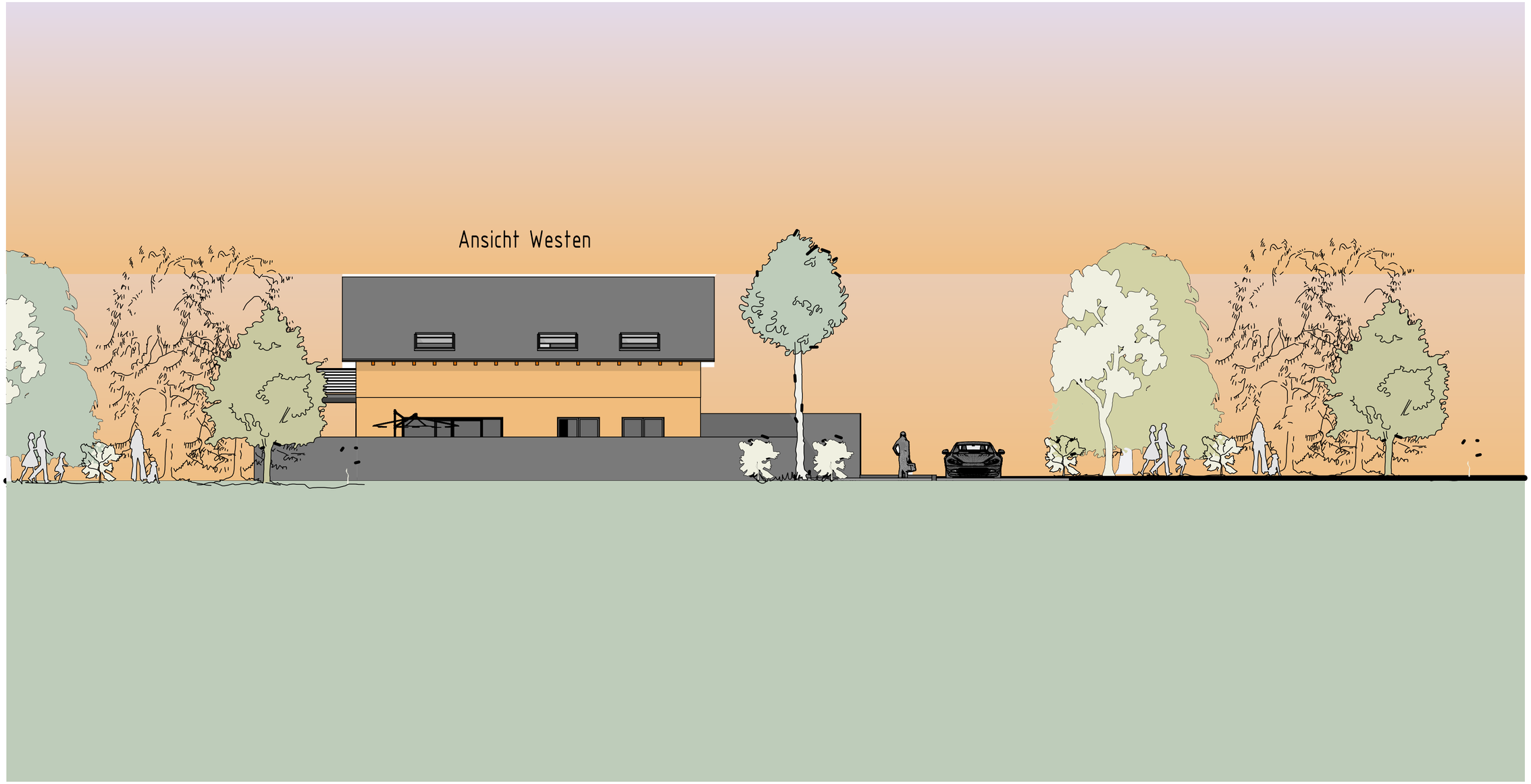

Architekt: Lilia Andritchi
Architekt E-Mail : lilia.andritchi.gmail.com

BAUHERR / OBJEKT
Maria Plesca

PLANINHALT
Ansicht Westen

MASSTAB	PROJEKT-NR.	PLAN-NR.	DATUM
1:100	2022-023	303	01.09.2022

LA ARCHITECTURE

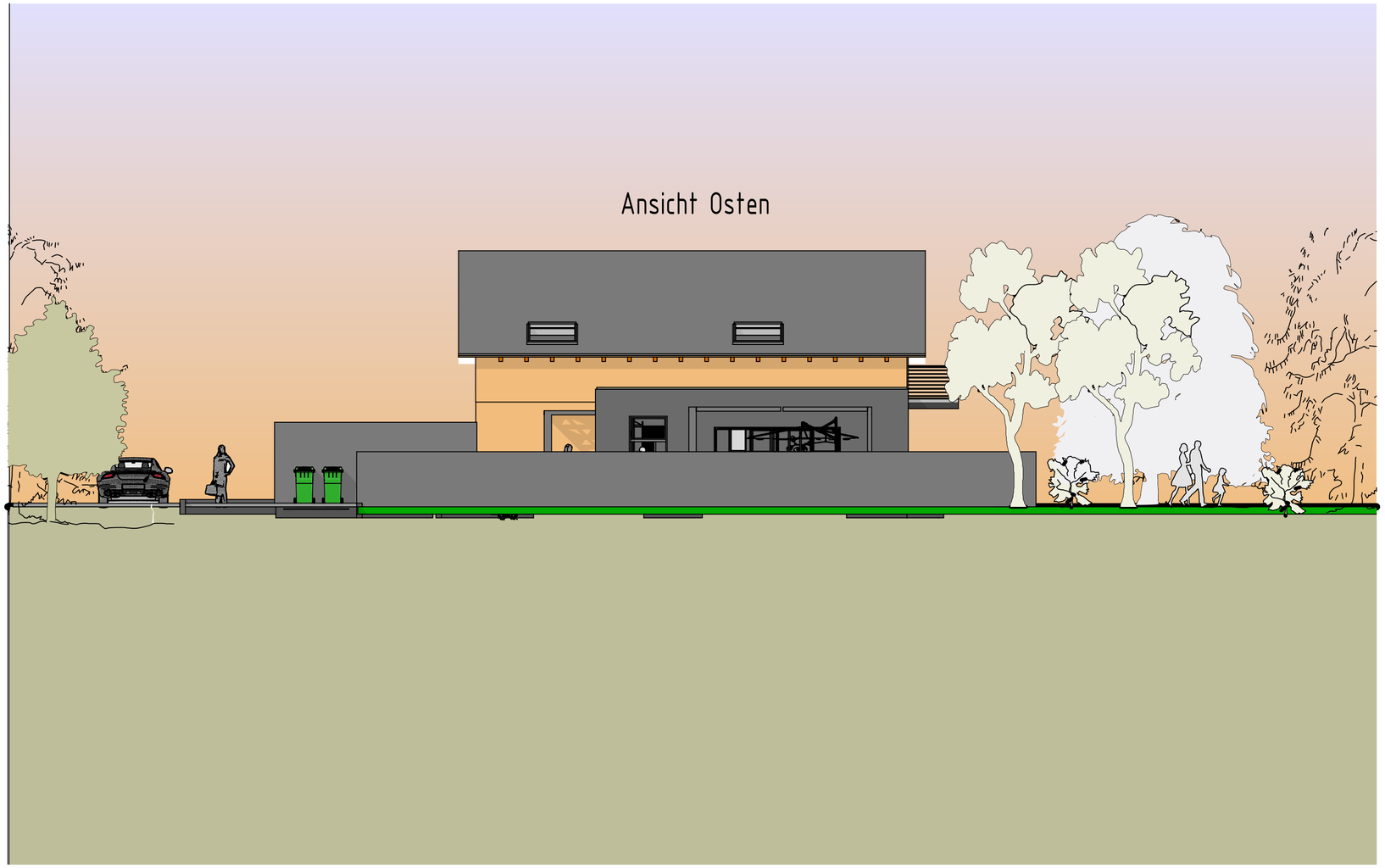

Architekt: Lilia Andritchi
Architekt E-Mail : lilia.andritchi.gmail.com

BAUHERR / OBJEKT
Maria Plesca

PLANINHALT Bestandsplan

Ansicht Osten

MASSTAB	PROJEKT-NR.	PLAN-NR.	DATUM
1:100	2022-023	304	01.09.2022

LA ARCHITECTURE

Außenraum und Architektur

Eingang, Garten und Dachgestaltung

LA ARCHITECTURE









Haus und Gartenflügel

Gesamtansichten und Terrasse







Eingang und Flur

Materialität, Licht und Raumverbindungen





Küche und Essbereich

Eichenholz, Olivtöne und warmes Tageslicht









Wohnbereich und Bibliothek

Olive Regale, weiche Formen und natürliche Materialien





